

LA SCUOLA MTB F. GIMONDI e L'ORATORIO DI SOMBRENO
ORGANIZZANO

Serata in MTB
dedicata ai ragazzi

4° TROFEO in memoria di Roberto Carelli

Martedì 28 Agosto 2012
all'Oratorio di Filmè

iscrizioni aperte ai tesserati e non
dai 6 ai 12 anni

Ritrovo ore 19.00
Partenza ore 20.00

Coppa e buono pizza al primo classificato di ogni categoria



SCUOLA MTB
F. GIMONDI
Oratorio di Sombreno

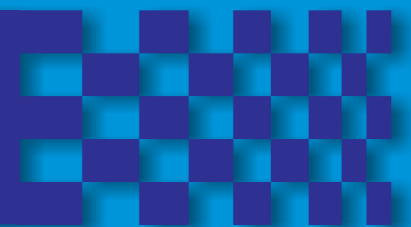

DOMENICA 3 GIUGNO 2012



Categoria giovanissimi
maschile e femminile
valevole per
Trofeo Lombardia

14° Trofeo Scuola Mtb F. Gimondi

alla memoria di Tiziano Gimondi

Con il sostegno del

CREDITO BERGAMASCO

PASSIONE E SENSIBILITÀ PER LO SPORT

TINO SANA

almeno san bartolomeo (BG)
Via F.lli Roncelli, 5 - Tel. 035.554411

Ghisalba (BG) - 24050
Loc. Cascina Vitevecchia
Tel. 0363.900304
Fax 0363.944162
E-Mail: gtmspa@tiscalinet.it



RULLI RULMECA s.p.a.

via A. Toscanini, 1 - 24011 Filmè (BG)
Tel. 035.4300111 - Fax 035 545523

Rulli e componenti per la movimentazione
dei colli nei trasporti industriali

Comune di Filmè



Patrocinio Parco dei Colli



Comune di Paladina



Salumificio MENATTI s.r.l.

PIANTEDO (So) - 23010 - Via San Martino, 16
Tel. 0342.683383 - Telefax 0342.683317
internet: www.menatti.com
E-mail: menatti@menatti.com



Via Locatelli, 54 - 24011 Almè (BG)
Tel. 035.543160 - Fax 035.545706
e-mail: roberto@emivanoncini.it

CAROZZI

VALSASSINA

FORMAGGI A LAVORAZIONE TRADIZIONALE

OM TECH

Officina Meccanica di Precisione

info@omtech.it



LA CASERA MARTINELLI s.r.l. - Ingrosso Formaggi
Almè (BG) - 24011 - P.le don Seghezzi, 4
Tel. 035.541144 / 541.347
Fax 035.639 238

f.lli CARELLI s.n.c.

formaggi e salumi

Almè (BG) - Via Toscanini
Tel. 035.638078



LA PULIVERDE s.n.c. di
CORNELLI OSVALDO & C.
Sede: 24011 Almè - Bg - Via Fantoni 2/B
Tel/Fax: 035-542468 Cell: 338-4318004
E-mail: o.cornelli@virgilio.it

IMPRESA DI PULIZIE CIVILE ED INDUSTRIALI
CON SERVIZI PUNTUALI E DI QUALITA'

TORSA ESTREMA

Componenti ciclistici

ASSICURAZIONI GIMONDI

Via Betty Ambiveri 25 (int10)
24126 BERGAMO
Tel 035.313191 / 312459



PUBBLICITÀ & STAMPA



Via Torre d'oro, 7 - ALMÈ (BG) - www.boffygraph.it

Salumificio I.M.S. s.p.a.

ARDESIO - Via Cunella, 4
Tel. 0346.34272 - 0346.33733

PIAZZALUNGA cicli

SOMBRENO DI PALADINA (Bg)
Via Bolis, 11
Tel./Fax 035.542027



www.bikeoprandi.it

rivenditore autorizzato



IDRAULICA Bonati Walter

Via Libertà, 82 - PALADINA
Cell. 348.3312861 - Fax 035.545435
bonati_walter@virgilio.it

GRUPPO BANCARIO
**Credito
Valtellinese**



ISCRIZIONI

RITROVO

VERIFICA LICENZE

PARTENZA GARA

PREMIAZIONI

Solo con fattore K 41915

Oratorio di Sombreno in Via
S. Fermo e Rustico alle ore 8.00

dalle 8.30 alle 9.30

ore 10.00 in via Agliardi

come da regolamento federale

www.scuolamtbgimondi.it - info@scuolamtbgimondi.it

Aid ogni partecipante verrà offerto un simpatico omaggio.
La società organizzatrice declina ogni responsabilità prima, durante e dopo la gara

